

SEZIONE A - A VILLETTE N° 1, 2, 3, 4, 5



SEZIONE B - B VILLETTE N° 6, 7, 8, 9, 10



SEZIONE C - C VILLETTE N° 1, 6



SEZIONE D - D VILLETTE N° 5, 10

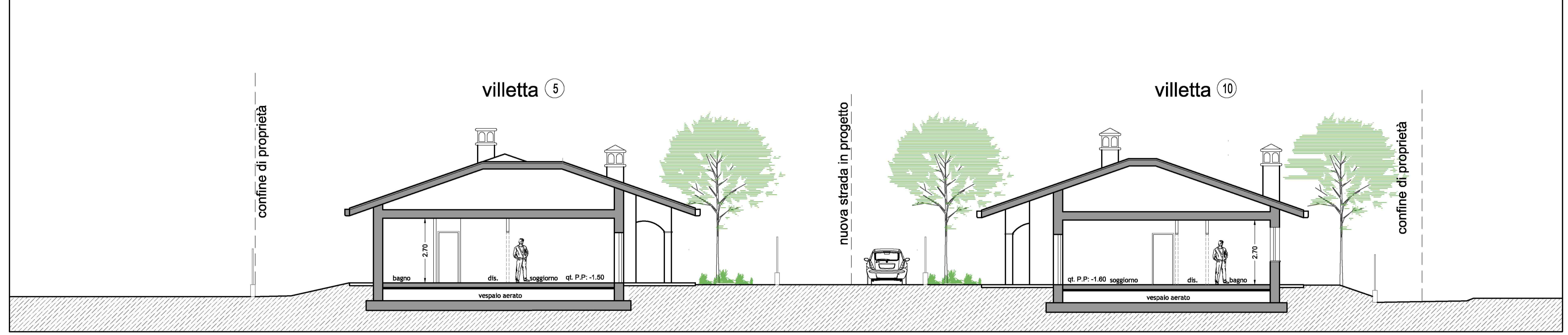

Studio tecnico associato
Geom. Dario Tonelli - Geom. Marco Zuccollo - Geom. Melania Tonelli
Via Europa n°11E 21040 Sumirago (VA) tel.0331 908832

COMUNE DI SUMIRAGO
sezione SUMIRAGO

OGGETTO
NUOVO COMPLESSO IMMOBILIARE RESIDENZIALE

TAVOLA 11	DATA GIUGNO 2014 Aggiornamenti	VEDI
TITOLO DISEGNO SEZIONI IN PROGETTO		SCALA 1: 100

PROPRIETARIO: Sig. POZZI AUGUSTO	FIRMA
Sig.ra POZZI MARIA LUGIA	FIRMA
Sig. TAPPELLA ENRICO	FIRMA
IL PROGETTISTA E D.L.: Geom. MARCO ZUCCOLLO	FIRMA
L'IMPRESA	FIRMA